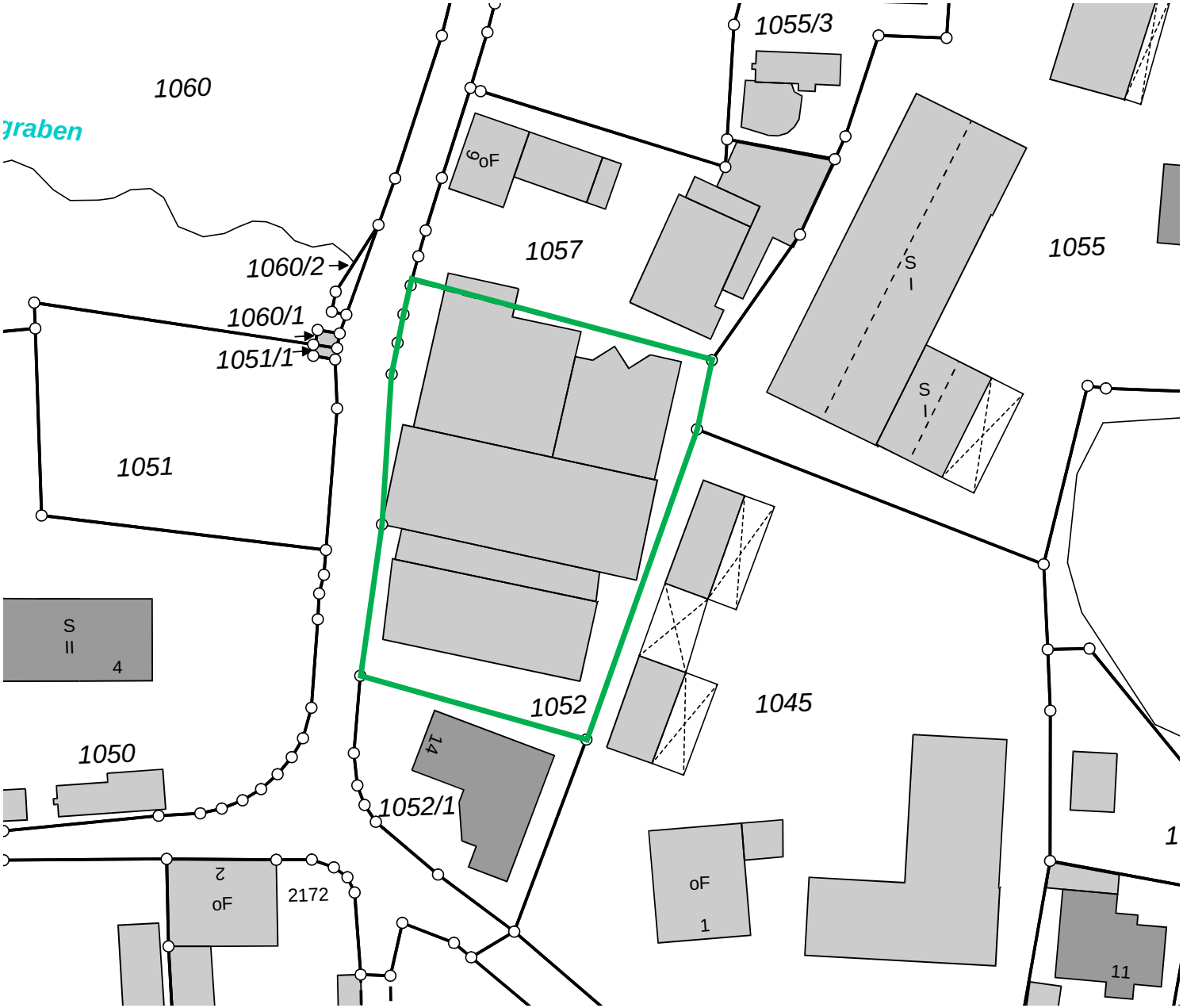
1060
graben
1060/2
1060/1
1051/1
1051
1057
oF
1055/3
1055
S
I
S
I
S
II
4
1052
1045
14
1052/1
1050
2
oF
2172
oF
1
11
1

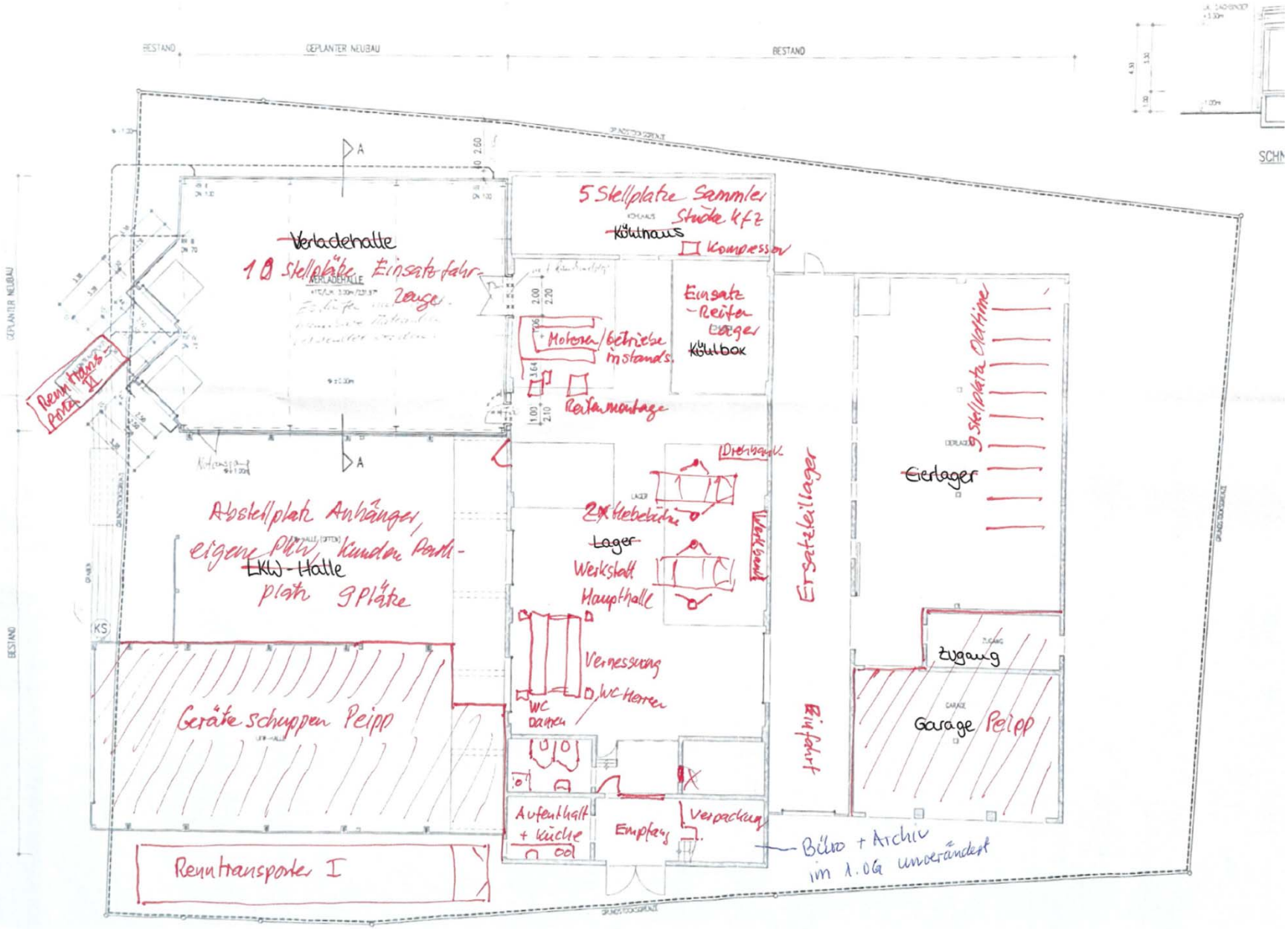
BESTAND
GEPLANTER NEUBAU
BESTAND
~~Verladehalle~~
10 Stellplätze Einsatzfahrzeuge
Renntrans Porta II
5 Stellplätze Sammler Stück Kfz
~~Kühlhaus~~
Kompressor
Einsatz Reifen Lager
~~Kühlbox~~
Motoren/Getriebe instands.
Reifenmontage
Drehbank
9 Stellplätze Oldtime
~~Eierlager~~
Ersatzteillager
Werkbank
2x Hebebühne
~~Lager~~
Werkstatt Haupthalle
Abstellplatz Anhänger, eigene Pkw, Kunden Parkplatz 9 Plätze
~~LKW-Halle~~
Vermessung
WC Damen
WC Herren
Geräteschuppen Peipp
Zugang
Garage Peipp
Einfahrt
Aufenthalt + Küche
Empfang
Verpackung
Büro + Archiv im 1. OG unverändert
Renntransporter I
KS